Buch „Franklin's Indians" bald wieder verfügbar

von Mat

Das Buch „Franklin's Indians" von Harry Sucher, Tim Pickering, Liam Diamond und Harry Havelin über Charles B. Franklin - den legendären Konstrukteur von Scout und Chief - ist wirklich hervorragend. Wer 2011 nicht beherzt zugegriffen hat, als das Buch vom Verlag Panther Publishing als gebundene Ausgabe auf den Markt kam (ISBN 978-0-9564975-5-0), der schaut heute in die Röhre oder muss tief in die Tasche greifen: Bei Amazon werden aktuell nur zwei Exemplare angeboten, ein gebrauchtes für happige 390 Euro und ein neues für sage und schreibe 1.260 Euro.
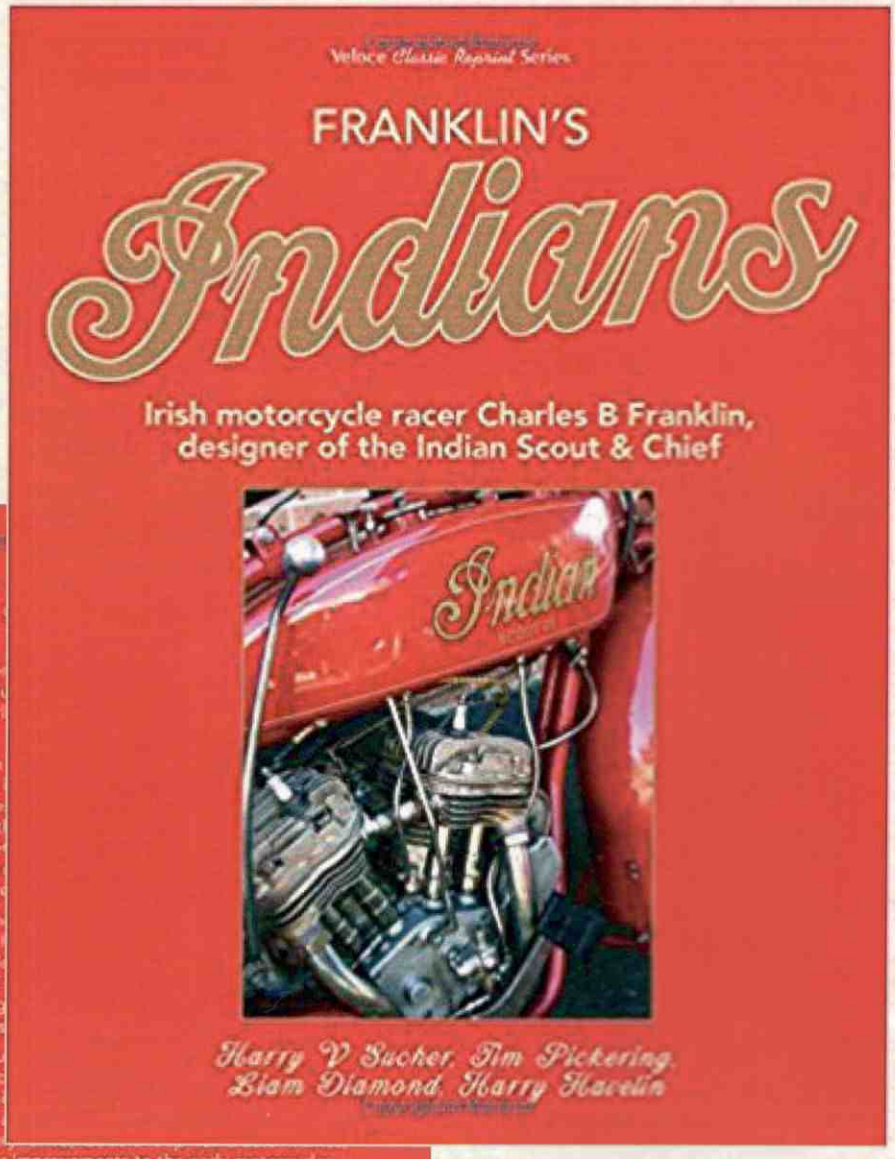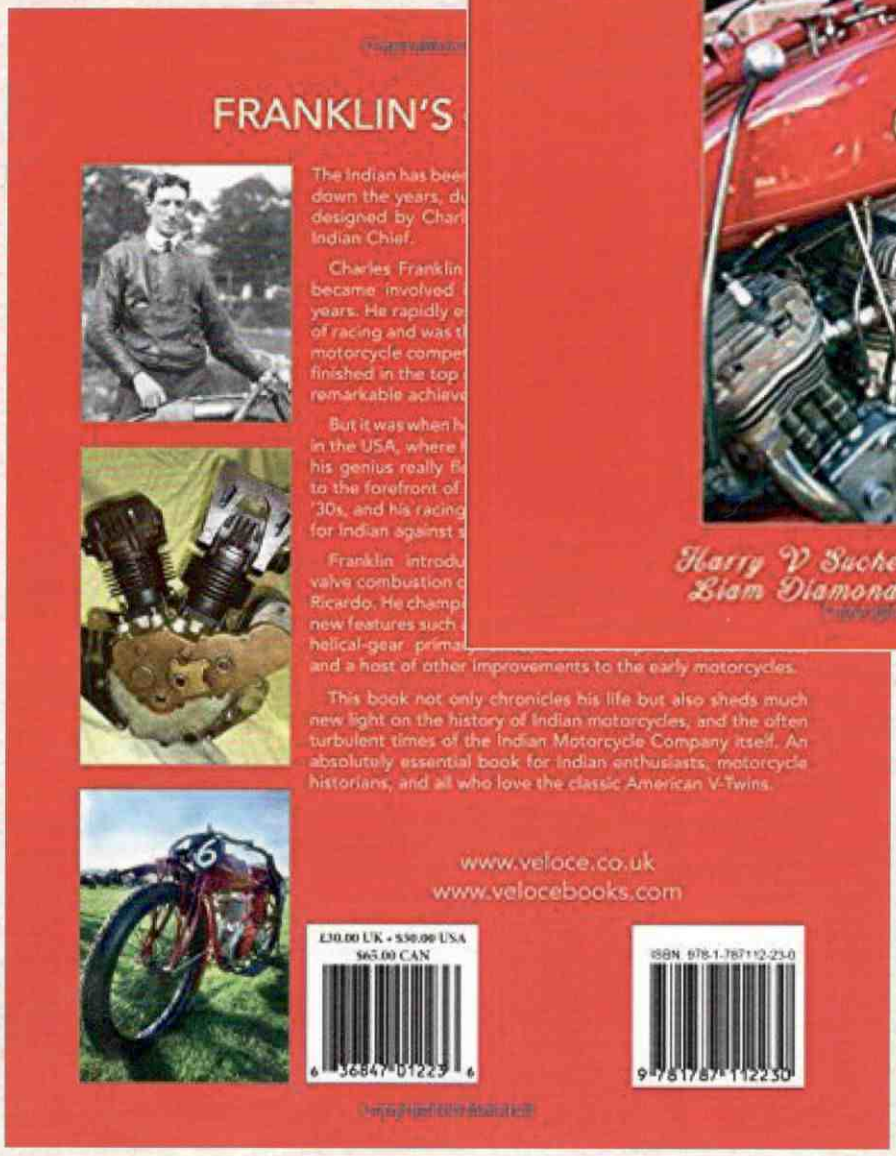
Am 28.02.2018 wird das Buch als Paperback-Ausgabe heraus gebracht und für erträgliche 30 Britische Pfund (für Vorbesteller bei Amazon nur 30,99 Euro) erhältlich sein (ISBN 978-1-787112-23-0).